10 2009

БУТИ РОЗУМНИМ – ЦЕ КРУТО!

ФОТОАЛЬБОМ

# ПРОФЕСОР Кмітливий

## їдемо на поїзді!

Рекомендована ціна з CD – 16.50 грн. / без CD – 9.75 грн.

пізнавально-розважальний журнал

№10 (58) — жовтень 2009

4820013150037 10

**КРАСУНЧИКИ з антенами**

**блакитний С-И-И-И-Р**

# Я — Суперпотяг!

**Перший поїзд збудували в Англії.**

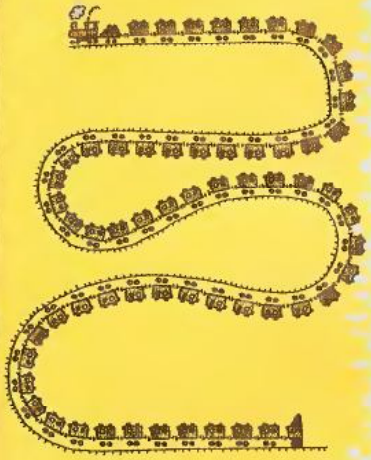

**В одному поїзді буває понад 600 вагонів.**

**Знайдеш у наступному номері.**

**Поїзд** — найпопулярніший вид транспорту нашої країни. Довкола міст курсують невеличкі поїзди-електрички. А на далекі відстані їздять великі пасажирські або вантажні поїзди.

Швидкість поїздів в Україні сьогодні приблизно така, як швидкість руху авто. А от найстрімкіший у Європі французький поїзд TGV мчить майже втричі швидше — понад 300 кілометрів на годину!

Важить поїзд більше ніж 20 слонів! Тож для першого "кроку" йому потрібний сильний ривок, а для зупинки — гальмування аж за кілометр.

Стрілочний перевід — пристрій, що дозволяє поїзду переїжджати з однієї колії на іншу.

Залізнична колія — це дві паралельні залізні рейки, по яких рухаються колеса локомотива та вагонів. Найдовший у світі маршрут має поїзд із Харкова до російського міста Владивосток — він їде аж сім діб!

## ПАРОВОЗИ

Колись саме вони тягнули вагони. Замість сучасного двигуна в них була парова машина з топкою, в якій спалювали вугілля. З неї виходила гаряча пара, яка і рухала колеса поїзда.

## РОЗКЛАД РУХУ

Визначає, з якої станції, о котрій годині та за яким маршрутом буде їхати кожен поїзд.

Вагони бувають сидячі та спальні пасажирські, а також вантажні — у формі платформ, цистерн і навіть термосів!

Іноземці в Україні дивуються, що майже всі наші пасажирські поїзди мають ліжка-полиці, на яких так зручно спати!

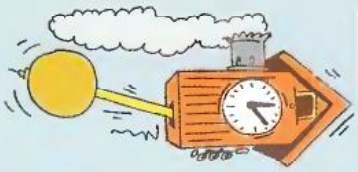

Швейцарські електрички мають два поверхи. В деяких німецьких поїздах є душ, тож скупатися можна прямо в купе. А потім перейти у спеціальний вагон-кінотеатр, аби переглянути цікавий фільм.

# ЗАЛІЗНИЧНА СТАНЦІЯ

Тут поїзд зупиняється для посадки та висадки пасажирів або завантаження чи розвантаження товарів.

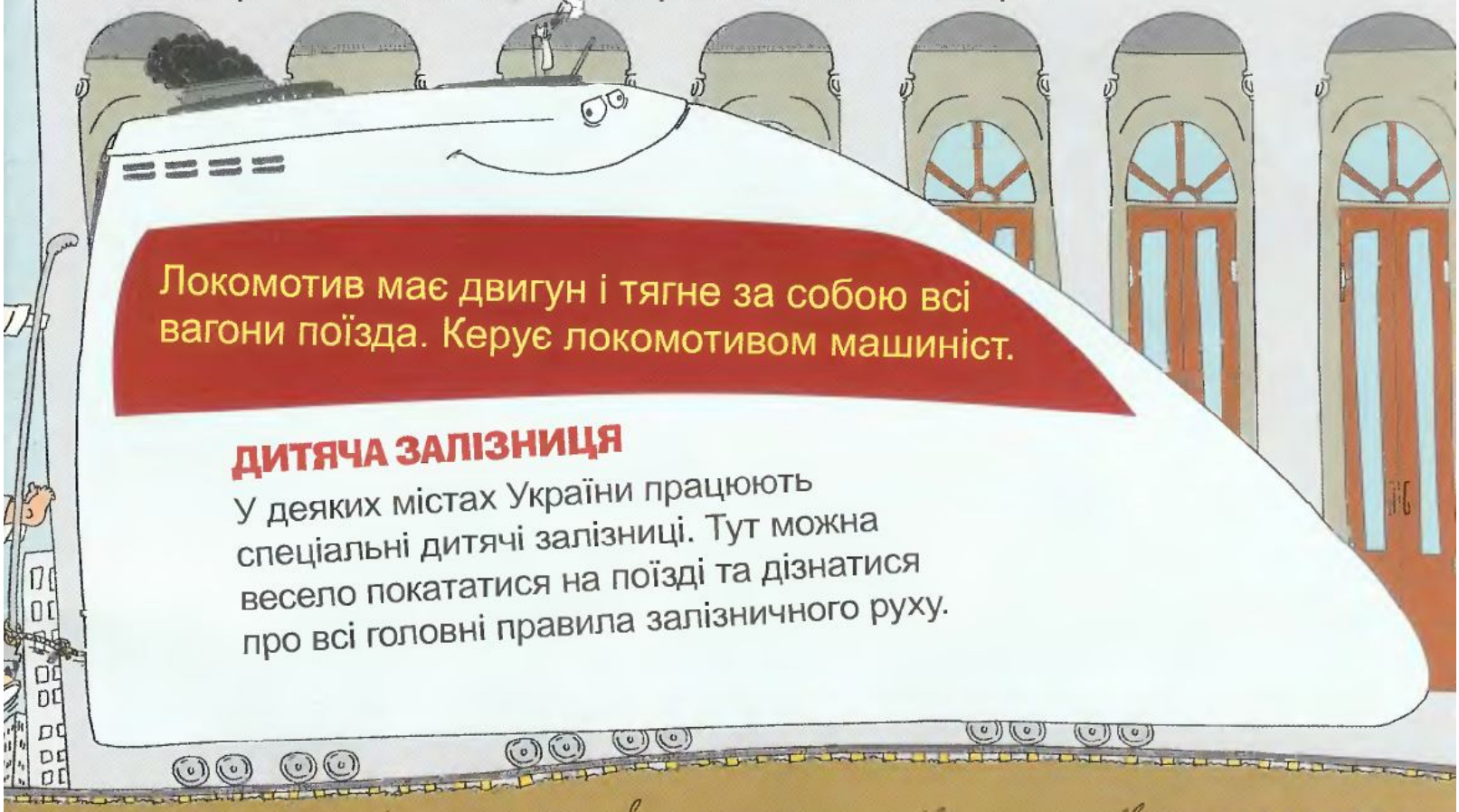

Локомотив має двигун і тягне за собою всі вагони поїзда. Керує локомотивом машиніст.

## ДИТЯЧА ЗАЛІЗНИЦЯ

У деяких містах України працюють спеціальні дитячі залізниці. Тут можна весело покататися на поїзді та дізнатися про всі головні правила залізничного руху.

**ЗНАЙДИ В ЖУРНАЛІ: КУДИ МЧИТЬ ЦЕЙ ПОЇЗД?**

# РОЗГЛЯДАЛКА

**Знайди:**

**Звідки ці фрагменти?**

**Хто проспав час відходу потягу?**

**У кого вийшов невдалий спуск із гори?**

**Знайди 12 діжок.**

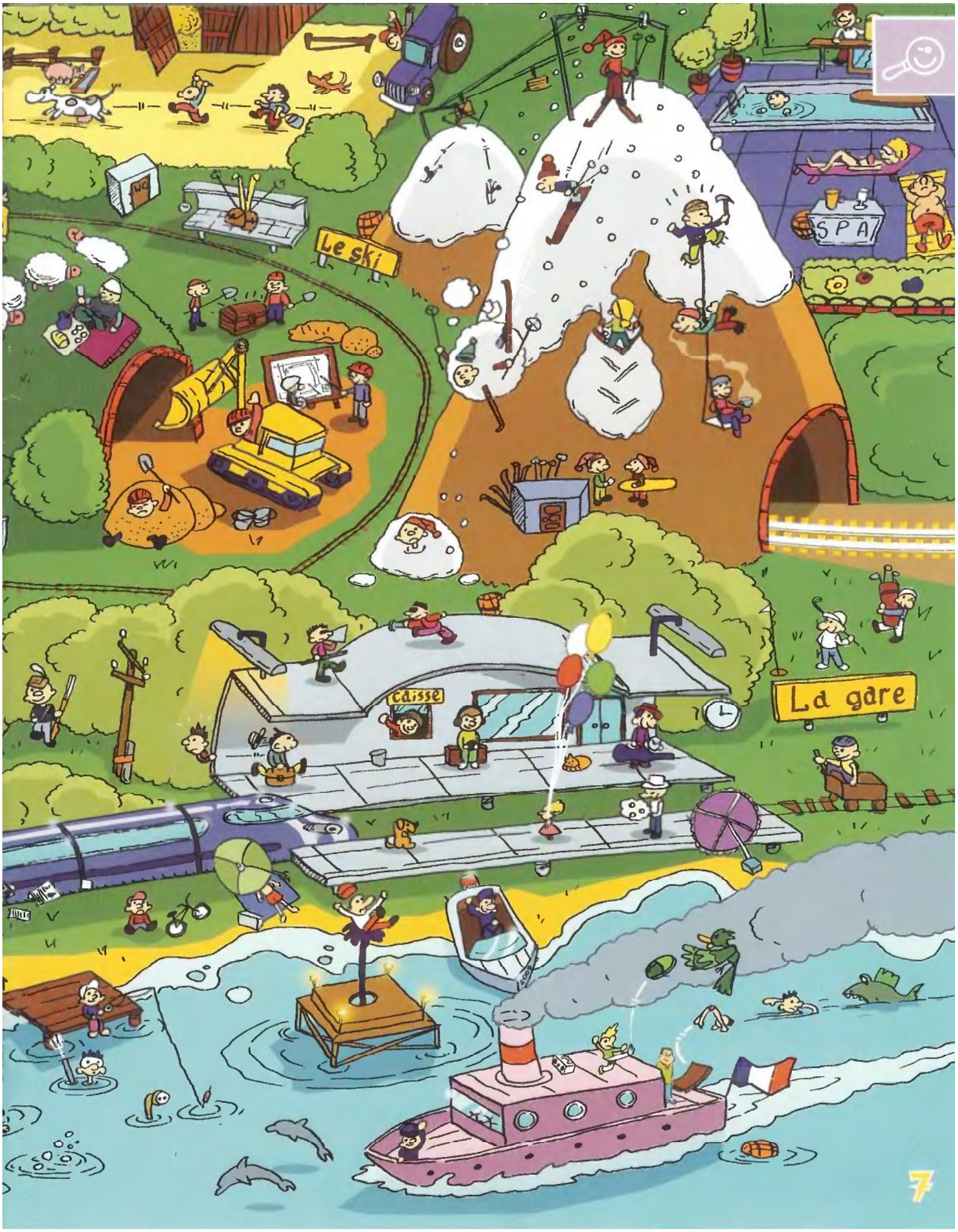
Le ski
SPA
caisse
La gare

маленька радість щодня

# Фрутіко

## ЧУДЕРНАЦЬКІ МАНЕКЕНИ

Братам Фрутіко конче необхідно потрапити із села Чепурні Хатки у місто Високі Труби. Допоможеш? Грай із другом наввипередки, але зважай на правила:

— перехід за стрілкою;
— стій! Проспусти 1 хід.

**Виробник: ДП "Дрінкс Україна"**
**Ексклюзивний дистриб'ютор**
**в Україні: ДП "Пілснер Україна"**
**Тел.: (044) 492-86-17 (19)**

# Маленькі і миленькі

**Де живе — в Європі**

**Як виглядає — до 5 см завдовжки**

**Чим вражає — має мушлю та ріжки**

У Франції равликів навіть охороняють спеціальним законом.

Найбільший із європейських молюсків — виноградний равлик — легко вміститься в твоїй долоньці. Ще й не сам, а зі своєю хаткою-мушлею! В ній равлики зимують, а влітку, повзаючи надворі, весь час тягають її на спині. Їх називають так тому, що равлики вважають за найсмачніший делікатес виноградне листя.

**У наступному номері читай про...**

## Равлики вміють

Носити свою хату на спині

Скручуватися в спіраль

Малювати шедеври

Витримувати вагу понад 10 кг

Кожен із равликів має понад 20 000 зубиків!

## Ріжки та антенки

Ріжки равлика слугують йому двома парами своєрідних пальчиків-щупалець. На них знаходиться і пара його очей. Такі особливі очі-антени дозволяють равликові спершу переконатися, чи безпечно навкруги, а лише потім виповзати з мушлі.

Мушля равлика не лише дуже красива, але й міцна. Вона для нього — головний захист у житті. В мушлі цей маленький красунчик може миттєво сховатися від їжака, жаби та інших своїх недругів.

## Секрет: як знайти равлика

Зустріти равлика не так легко, адже вдень він здебільшого спить. Але є в них один секрет: равлики до нестями радіють теплому дощику! Тоді вони майже завжди прокидаються й виповзають зі своїх мушель назовні.

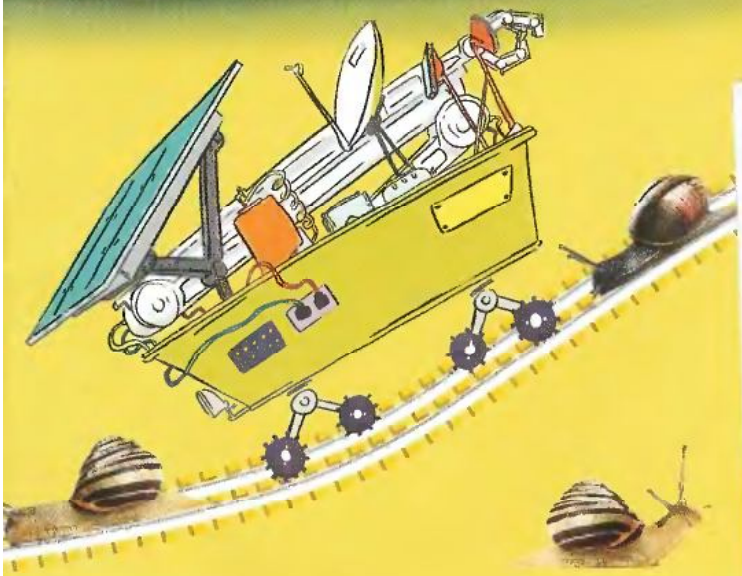

## Для допитливих

Равлики — справжні всюдиходи! На відміну від поїздів вони самі собі прокладають колію. Адже тіло равлика дуже ніжне, тому, щоб не подряпатися, він мусить спершу змастити поверхню власним слизом і лише тоді нею пересуватися. Таким чином равлик здатен рухатися майже всюди.

# ВЛАДИСЛАВ ГОРОДЕЦЬКИЙ

Видатні українці

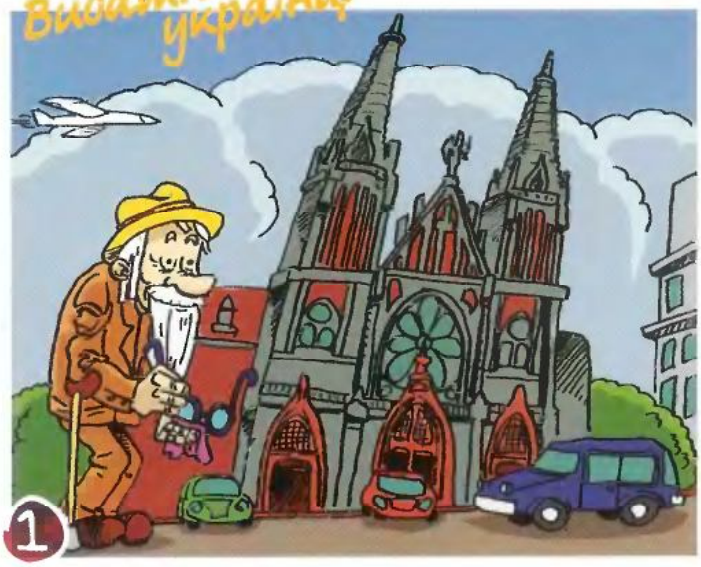

Зі мною в Києві трапляється чудасія: лишень пройдуся брущатою вулицею чи зупинюся біля старовинного будинку — як потрапляю в минуле.
Ось і тут, навпроти столітнього Миколаївського костьолу, раптом...

— Ги-ги… кажеш, ти вже архітектор? А спроектуєш туалет? — глузували базіки з випускника Академії мистецтв Владислава Городецького.
А він мовчки всівся за креслення павільйону для товариства мисливців.

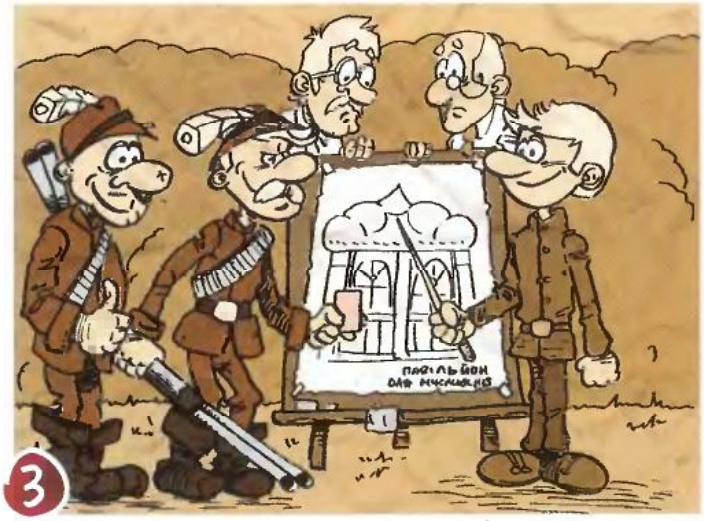

Коли ж архітектори побачили креслення "новачка", зачухали потилиці: "Кхе-кхе... Нам треба збиратися на пенсію". А вдячні мисливці видали Городецькому мисливський квиток.

Потім Городецький побився об заклад, що спроектує власний будинок на березі Козиного болота. "А не загрузнеш?" — кепкували архітектори. — "Скре-ке-ке…" — непокоїлися жаби.

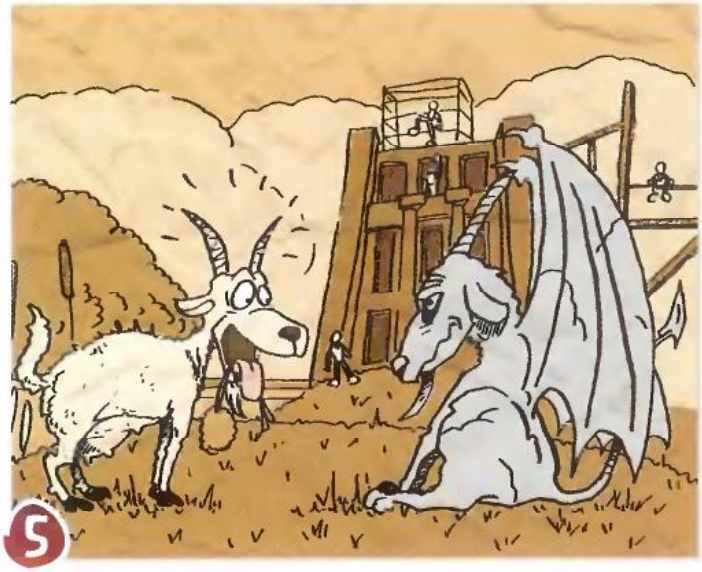

Кози від здивування ні бе ні ме не могли сказати. На крутому схилі, де вони вчора паслися, зводили химерний дім — із цілим зоопарком бетонних звірів та птахів на ньому.

— Нічого собі рекламка для мого бетону! — від подиву промисловець Ріхтер аж сів. — Не сидіть у цементі — застигнете! — засміялися кияни, які теж прийшли глянути на Будинок із химерами.

Я стою саме біля цього будинку. Ви теж можете зайти сюди на екскурсію. Але тихесенько… У наш час тут Президент України зустрічає закордонні делегації.

Із химерами Городецького бувало таке, чого взагалі тоді бути не могло. Його славнозвісний будинок має три і шість поверхів... одночасно. Три поверхи — з одного боку, і шість — із другого.

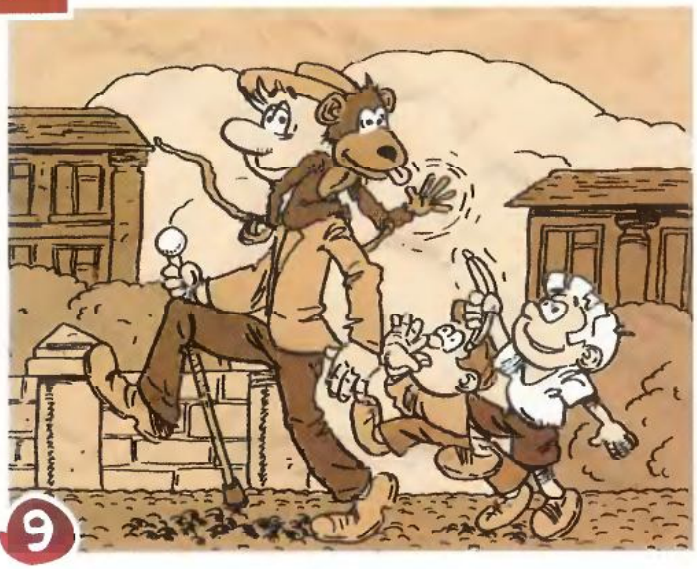

Вибачте. Змушений зупинитися. Щойно ступив на стару бруківку Хрещатика — і вуха заклало від галасу. А-а-а, та це ж пан Городецький гуляє з мавпою на плечі. А позаду юрба дітей.

Звідки та мавпа? З Африки, звісно! Архітектор гайнув туди на сафарі. Прихопив із собою рушницю для полювання, фотоапарат для знімків і блокнот — записувати думки.

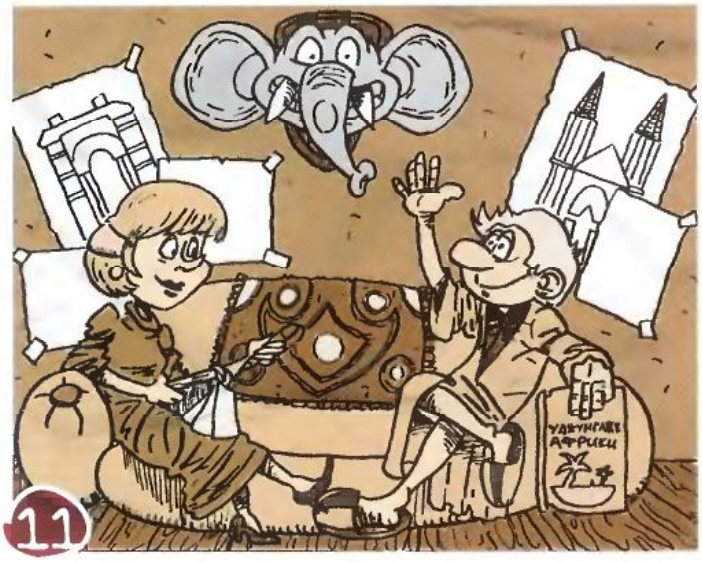


На питання "Ну і що ви там вполювали?" Владислав Городецький гордо показував мисливські трофеї і додавав: "...а ще кілька архітектурних проектів і власну книгу "У джунглях Африки".

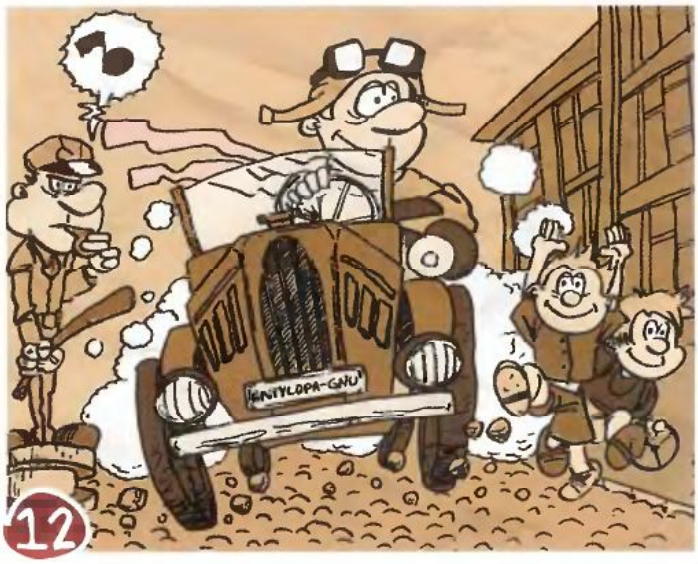


Я знову потрапив у минуле: жандарми свистять, діти біжать, здіймаючи пилюку. Кхе-кхе… Це їде перший у Києві автомобіль. А за кермом... хто б ви думали? Сам пан Городецький!

13

А це що торохтить у небі? Розповідати заважає. Та це ж Городецького на літаку катають… Більше ніхто з киян не наважився стати пасажиром першого залізного птаха.

14

До речі, ви й самі можете запросто зустріти знаменитого архітектора. Ось він, бронзовий, на Хрещатику в Пасажі. Сидить на постаменті з чашкою кави в руці.

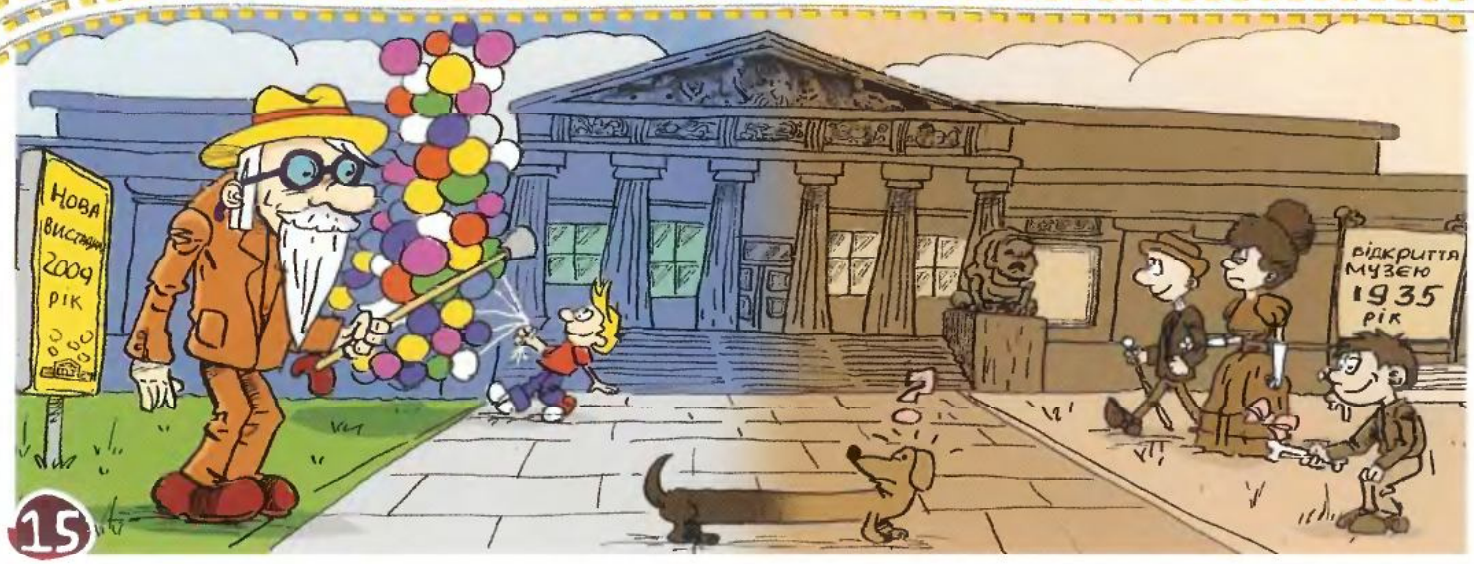


15

А може, й ви захочете помандрувати? Постоїте перед Будинком із химерами, зупинитеся перед величним костьолом на Великій Васильківській чи під'їдете до Національного художнього музею України — того, що охороняють два кам'яні леви... Усе це — творіння Владислава Городецького. Будьте уважні, й вам теж пощастить потрапити в минуле...

# Розважайся з ЛАКАЛУТ®

Спритнішим від зайця Лаккі можеш бути лише ти! А хто ж іще швидко впорається із завданнями, аби дізнатися, що вирізняє Лаккі в будь-якому товаристві. Відповідь ти напишеш ось тут

**1** День Лаккі починається, звісно, з ретельної чистки зубів. А зарядка сьогодні була зі...
Дізнаєшся, коли добереш пару кожному з цих спортивних знарядь.

Спортивне знаряддя Лаккі — без пари. Першу букву його назви впиши у сині клітинки.

**4** Перед сном Лаккі вирішив побавитися кубиками. Розстав їх у певній послідовності — й прочитаєш, на яке французьке торжество хоче поїхати Лаккі.

Літери з кольорових клітинок впиши в головне завдання вгорі.

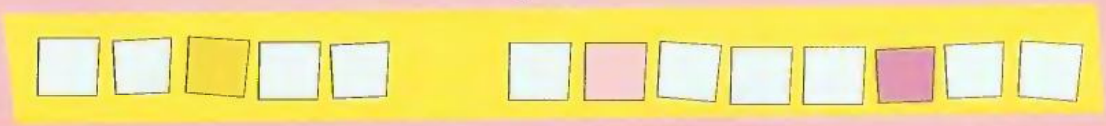

**Дитячі пасти ЛАКАЛУТ – правильний догляд за зубами дітей будь-якого віку!**

## 2

Настрибавшись, Лаккі сідає почитати. Його улюблені — журнал "Професор Крейд" та велика... А про це дізнаєшся, коли розгадаєш ребус.

Одинадцяту літеру розгаданого слова впиши у жовту клітинку.

N ’ ’ ІЯ

## 3

По обіді Лаккі пише листа. Знайди трьох бразильських друзів Лаккі, яким він надсилає подарунки — свою улюблену зубну пасту "Лакалут".

| | | | | | |
|---|---|---|---|---|---|
| К | У | А | Ч | У | М |
| А | Ю | Т | І | Ш | Ю |
| П | Ч | У | К | А | Н |
| І | Б | А | Р | А | Ш |

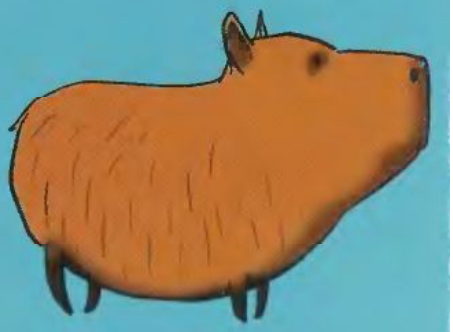

Зайві літери розстав у порожні клітинки за кольорами.

**ТИ вже ЗНАЄШ маленький СЕКРЕТ Лаккі?**
**ВІТАЄМО! Тепер твоя черга широко усміхнутися!**

# ПАРОВА ТЯГА

**ДЛЯ ДОСЛІДУ ПІДГОТУЙ:**

**Повітряну кульку**

**Фен**

**Скотч**

**Нитку**

**Важіль**

Інколи сила з'являється просто з повітря. І тут головний фокус у температурі.

**1.** Прикріпи кульку до стіни скотчем. Ним же приліпи збоку до кульки довгу нитку. На деякій відстані від кульки прикріпи кнопку і перекинь через неї нитку так, як показано на малюнку. Іншу, коротшу нитку, прив'яжи до другої кнопки. До вільних кінців обох ниток прив'яжи важіль-олівець. Проведи простим олівцем риску точно під важелем.

Температура повітря всередині кульки така, як і зовні.

**2.** Нагрій кульку гарячим струменем з фена.

Температура повітря підвищується. Нагріте повітря у кульці розширюється — кулька збільшується і відпускає важіль.

**3.** Охолоди кульку холодним струменем з фена

Повітря у кульці охолоджується і стискається — кулька зменшується і тягне до себе важіль.

Силу пари ти можеш спостерігати на власній кухні. Коли закипає вода в чайнику, пара підіймає кришку і та починає стрибати.

**Зауваж:** олівець-важіль змінює своє положення відносно риски. Виходить, що важіль підіймає та опускає саме лише повітря, що в кульці.

## Як же легка пара штовхає паровоз?

За схожим принципом!

**1.** Вода у котлі закипає і перетворюється на пару. Пара заповнює циліндр.

**2.** Що більше пари в циліндрі, то більше вона тисне на поршень. Він зрушує з місця і приводить у рух колеса.

**3.** "Відпрацьована" пара виходить із циліндра через отвір. Поршень повертається на місце, а в котлі вже утворюється нова порція пари.

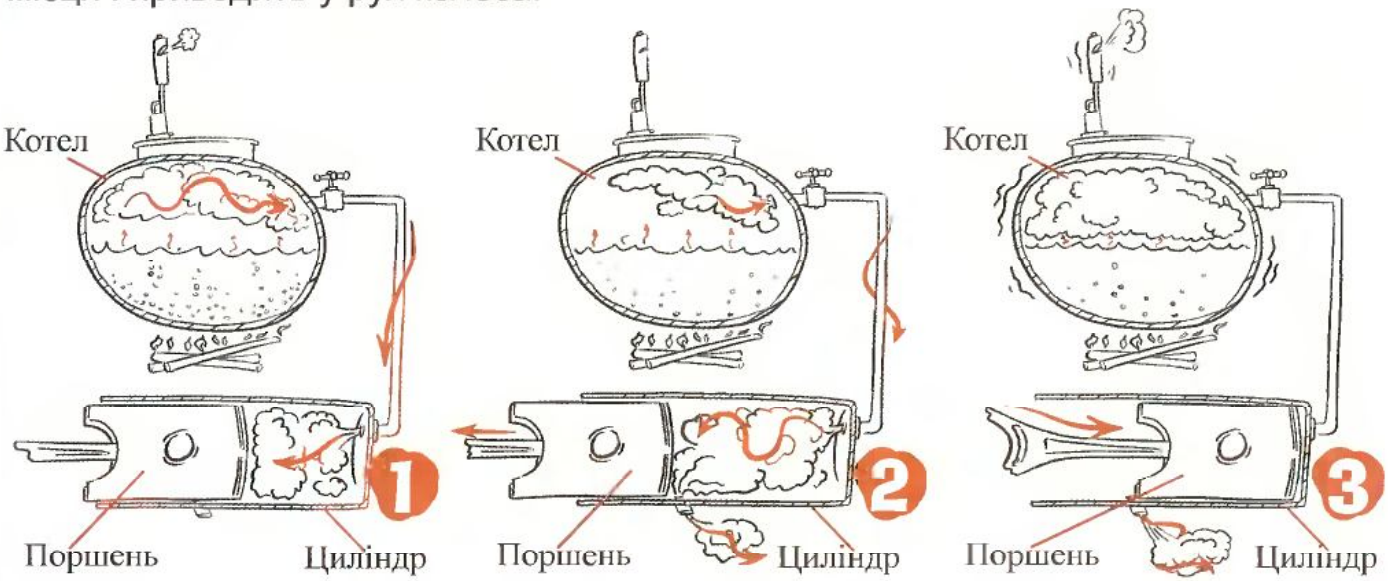

# ENGLISH OCEAN

## СЛОВНИЧОК

**a sightseeing tour** — екскурсійна подорож

**unfortunately** — на жаль

**fortunately** — на щастя

**yacht** — яхта

**to sail** — плавати на кораблі

**island** — острів

**ocean** — океан

**to invite** — запрошувати

**unusual** — незвичайний

**sea voyage** — морська подорож

Wow! Professor has got a letter from England, written by his old friend, Mr. Fun.

Everybody is invited to a sightseeing tour to England. They can see so many interesting places there!

Unfortunately, there is one problem. They don't understand anything because they don't know English.

Fortunately, Professor knows where to find Mr. Fun, a teacher of English...

He can teach all the friends English and invite them to an unusual see voyage...

Look, this is his yacht!

Здогадайся, що це за острів. Секретний код складається з перших літер назв цих тварин.

Very soon we will meet Mr. Fun and will sail the English Ocean to an interesting island!

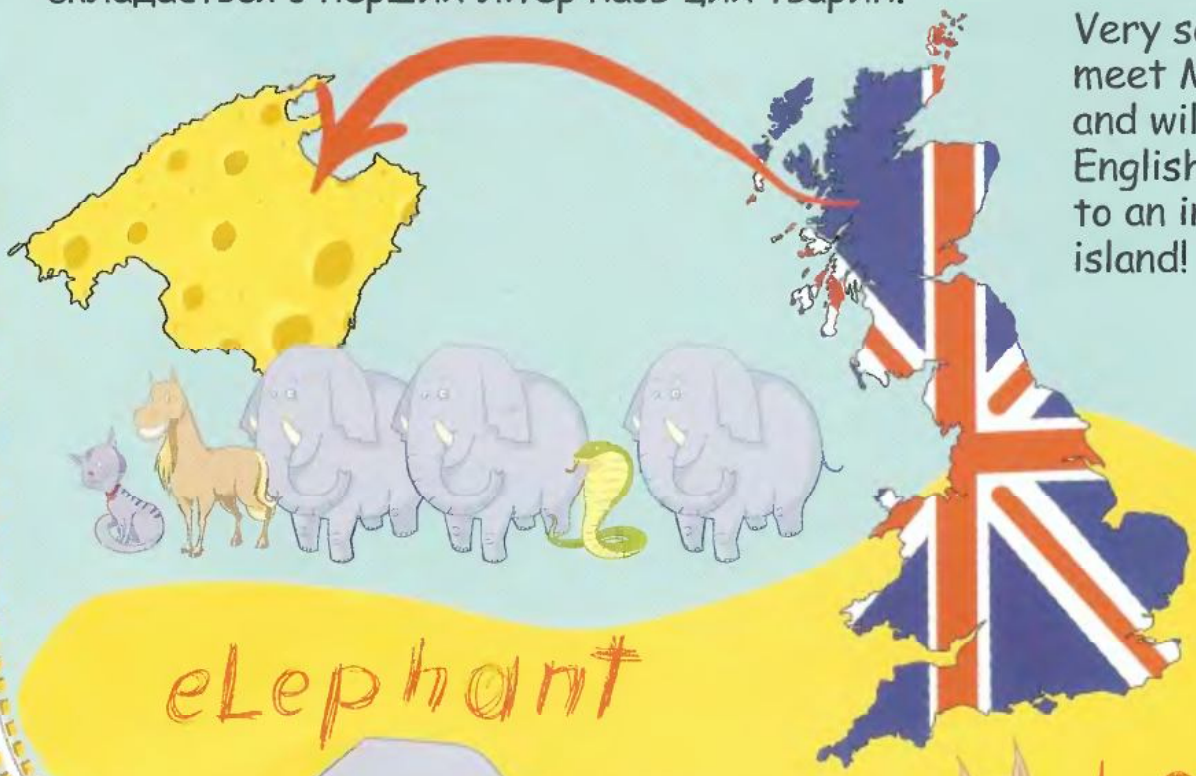



elephant

horse

snake

cat

world languages center A.B.C.

# Франція

**Столиця — Париж**

**Національна валюта — євро**

**Державна мова — французька**

**Словничок-путівничок:**

**бонжу́р — добри́й день**

**мерсі́ — дякую**

Ти бачиш постать людини, що ніби застигла, проходячи крізь стіну? Ти заходиш до вокзалу — а там музей із картинами? Ти випадково наступаєш комусь на ногу і чуєш... ввічливе "пардон" ("вибачте") — підіймай голову і шукай Ейфелеву вежу. Бо ти не деінде, а саме у Франції. Це — батьківщина оригіналів!

## Для допитливих

"Залізна вежа у центрі Парижа? Та це божевілля!" — казали митці й жадали знести Ейфелеву вежу. "Скляна піраміда посеред Лувра? Та це ганьба для розкішного палацу!" — говорили через 100 років інші. Та з часом усі ці "різноликі" сусіди не тільки прижилися, але й стали улюбленцями столиці.

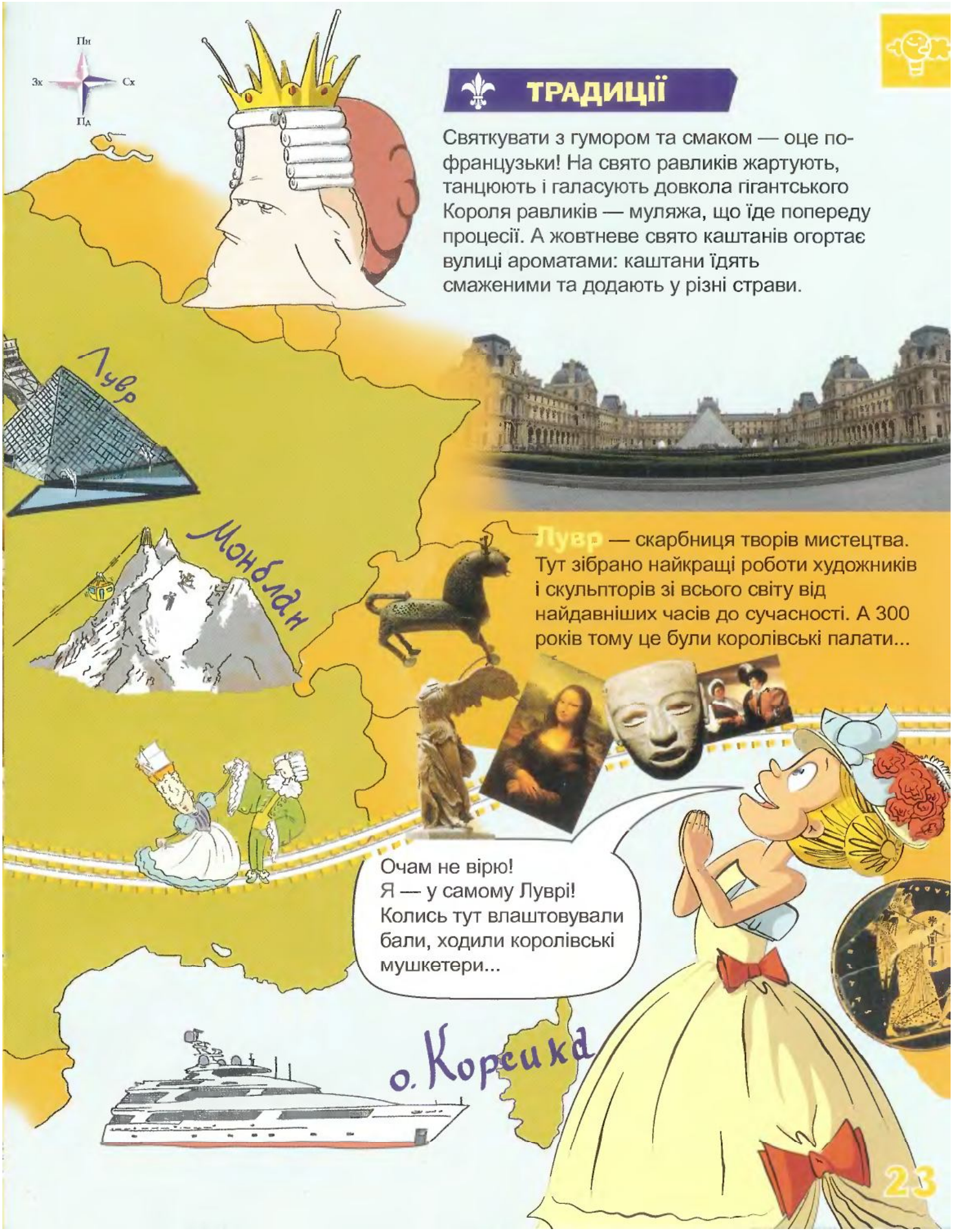


## ТРАДИЦІЇ

Святкувати з гумором та смаком — оце по-французьки! На свято равликів жартують, танцюють і галасують довкола гігантського Короля равликів — муляжа, що їде попереду процесії. А жовтневе свято каштанів огортає вулиці ароматами: каштани їдять смаженими та додають у різні страви.

**Лувр** — скарбниця творів мистецтва. Тут зібрано найкращі роботи художників і скульпторів зі всього світу від найдавніших часів до сучасності. А 300 років тому це були королівські палати...

## МІНІ-ФРАНЦІЯ

Полундра, велет! — і привиди шугають із вікон замку Шенонсо просто у воду (бо це ж "замок-міст"). Але ти не віриш у привидів, тому підходиш до замку, щоб роздивитися його з усіх боків. У цьому парку всі міні-замки — копії справжніх! Поміж замками їздять міні-потяги, квітнуть міні-дерева, а в озерцях плавають човники... Почуваєшся Гулівером у казковій країні.

Стіни палацу Блуа оживають уночі, перетворюючись на екран, куди проектують кольорові картини. Слухаєш про знатних дам та маркізів, які колись тут жили, і перед тобою розгортається історія.

## ДИВИНКИ МЕНЮ

М'ясо з жаб'ячих ніжок французькі повари готують особливо ретельно, адже ця страва — делікатес. Дивує смаком і так званий "блакитний сир", що вкритий їстівною пліснявою.

République Française — Республіка Франція

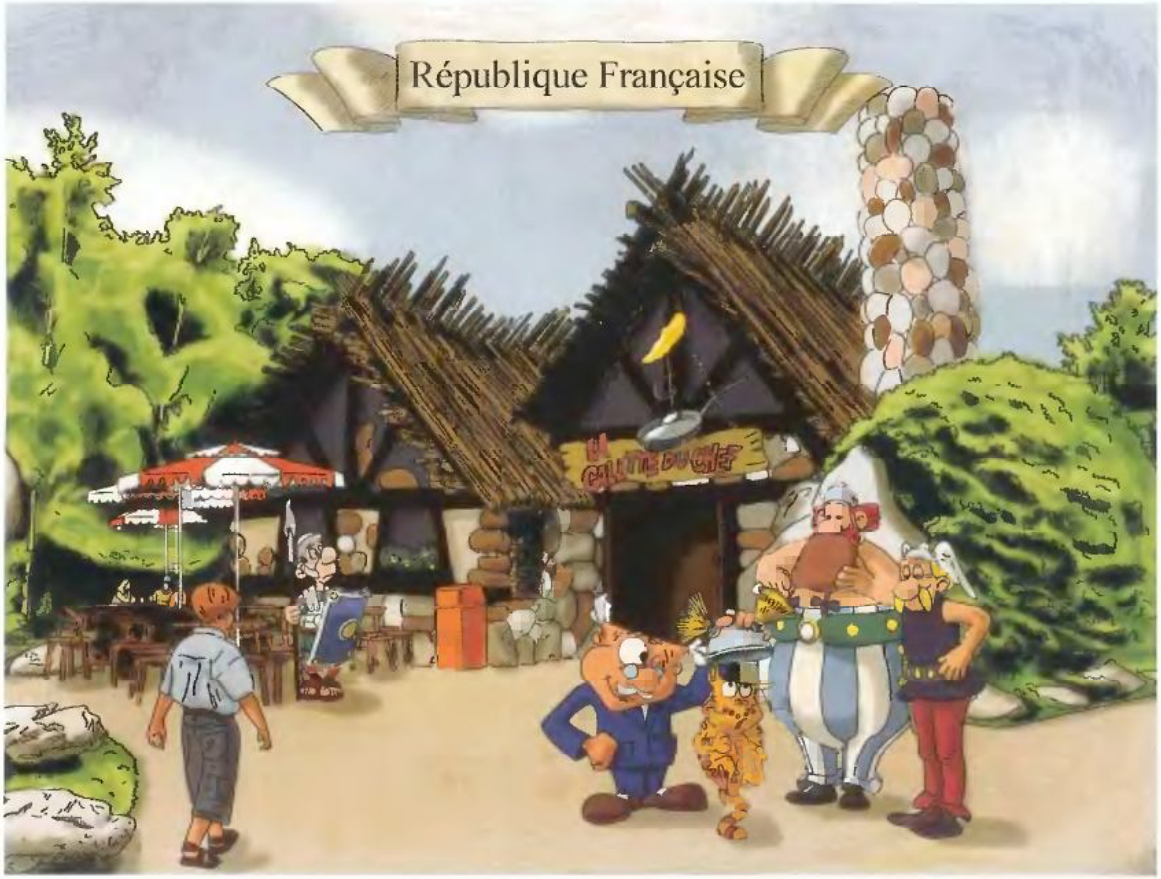


**ВИРІЗАЙ ТА ЗБИРАЙ!**
Унікальна колекція листівок від професора Крейда "Навколо світу за 12 місяців".

3

**Республіка Франція**
**Парк Міні-Франція**
художник
Павло Пирогов

Фотолистівка на пам'ять від професора Крейда

Листівка-додаток до журналу "Професор Крейд"
**professor@kraid.com.ua**

2

**Республіка Франція**
**Парк Астерікс**
художник
Павло Пирогов

Фотолистівка на пам'ять від професора Крейда

Листівка-додаток до журналу "Професор Крейд"
**professor@kraid.com.ua**



1

## ФРАНЦУЗЬКА РОДЗИНКА

### ПАРК АСТЕРІКС

Хочеш пригод? Тоді тобі сюди! Кінознайомі галли Астерікс і Обелікс вже чекають на тебе. Перелітатимеш із одного століття в інше на такій шаленій швидкості, що аж бризки будуть летіти. Хочеш із Давньої Галлії до Риму? Тримайся лише за борти човна! З'їхав із водоспаду — промчав по лабіринту — злетів на фонтані — і ти майже прибув на місце. Тепер гайда до іншого атракціону!

На землях сучасної Франції колись була країна Галлія. Племена галлів воювали з римлянами, які захопили їхню країну.

### КРОСВОРД

1. Сорт їстівних каштанів.
2. Найбільший художній музей у Парижі.
3. Замок-міст у Франції.
4. Друг Астерікса.
5. "Дякую" по-французьки.

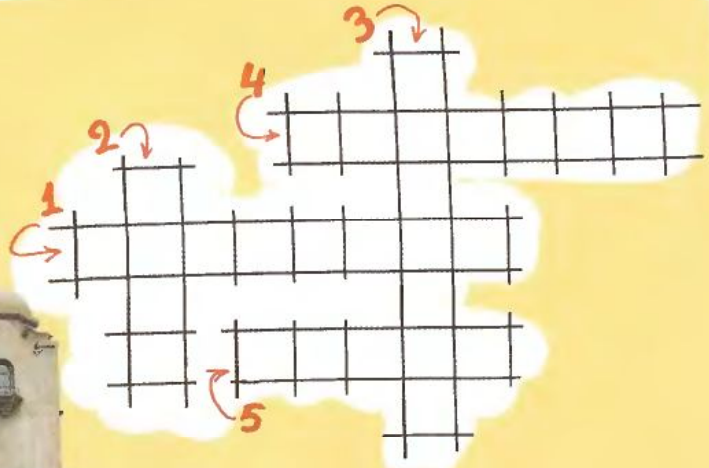

**УВАГА! Конкурс триває!**

**Роби власні ілюстрації до прочитаного в рубриці "Мандрик" та описуй свої цікаві факти до кожної з 12 країн.**

**АВТОРА НАЙЦІКАВІШИХ ЛИСТІВ ЧЕКАЄ ПОДАРУНОК* ВІД ПРОФЕСОРА КРЕЙДА!**

**КОНКУРС триває до 15 січня 2010 року.**

*Під подарунком мається на увазі придбанння його за 1,20 грн.

# Від сценариста фільмів "Мадагаскар" та "Уоллес і Громіт"

Звичайна американська родина їде на відпочинок у заміський будинок, але ніхто й не здогадувався, що вони стануть на уїк-енд не єдиними гостями. Головним героям фільму не позаздриш – адже не кожний день доводиться зустрічати справжніх прибульців! І от іще що: як сказати про прибульців батькам, як запевнити їх, що це не гра?

А чи доводилося вам зустрічатися з прибульцями? Ні? Тоді даруємо вам чудову нагоду це зробити, адже 24 вересня 2009 р. на полицях магазинів міст з'явилася весела комедія на ліцензійному DVD "Прибульці на горищі" (рос. "Пришельцы на чердаке").

## Увага! Конкурс!

**Вигадай продовження фільму та виграй чудові комплекти призів*!**

**1 місце** – режисерське крісло, футболка та кепка

**2 місце** – футболка та кепка

**3 місце** – футболка

**Кожен, хто візьме участь у акції, гарантовано отримає постер фільму від ТОВ "ГЕМІНІ"!**

Купуй фільм на ліцензійному DVD із логотипом "Акція! Стань режисером". Дивись уважно, вигадай продовження фільму та надішли його разом з акційним логотипом, вирізаним з упаковки, на адресу редакції журналу "Професор Крейд" із позначкою "Прибульці на горищі" не пізніше 20 листопада 2009 р. Не забудь вказати своє ім'я, зворотню адресу та номер телефону. Шукай своє ім'я у списку переможців конкурсу в журналі "Професор Крейд" №12 від 2009 р.

Телефон для довідок щодо купівлі диска у вашому місті: +38 044 235 10 28, +38 044 235 11 02

* Мається на увазі право придбати комплект призів у ТОВ "ГЕМІНІ" за 1 грн. 20 коп.

# Живий торт

Покладу торт у новий пристрій для зберігання продуктів.
У ньому зупиняється час, і продукти зберігаються дуже довго.
Якраз до дня залізничника, 4 листопада.
Смику, зупинися! Пристрій ще не випробувано.
!!!
Пізно...
Ну, гаразд. Будемо вважати, що це офіційне випробування!
Так.
Почались якісь дивні незаплановані процеси.

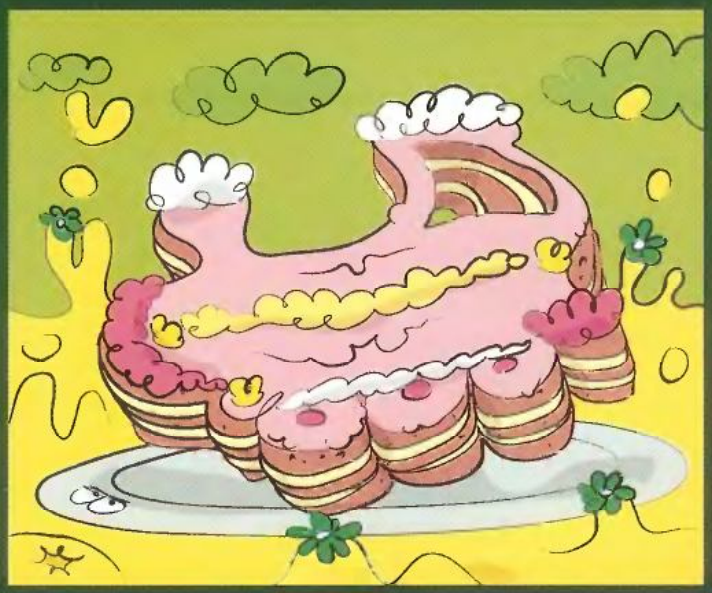

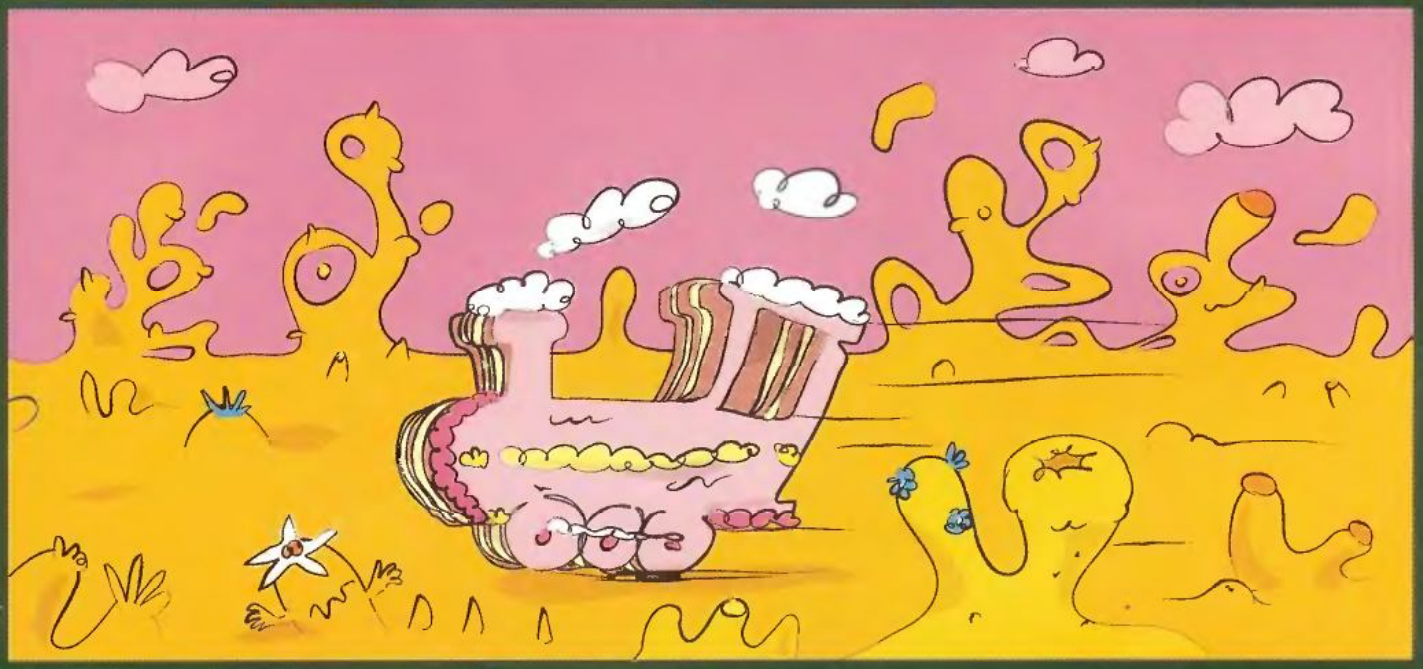

Я зрозумів. Апарат не зупиняє час, а переносить предмет у інший вимір. Несподіване відкриття.
Мабуть, помилка у розрахунках.
Живий торт.

Зупиняємо експеримент.
Необхідно все проаналізувати.
Мій торт...

Професоре, у нас буде власний живий торт. Ми зможемо зробити багато цінних дослідів.
Цілком згоден з тобою, Мензурко.
Круто!
Можливо, ми навіть отримаємо наукову премію.

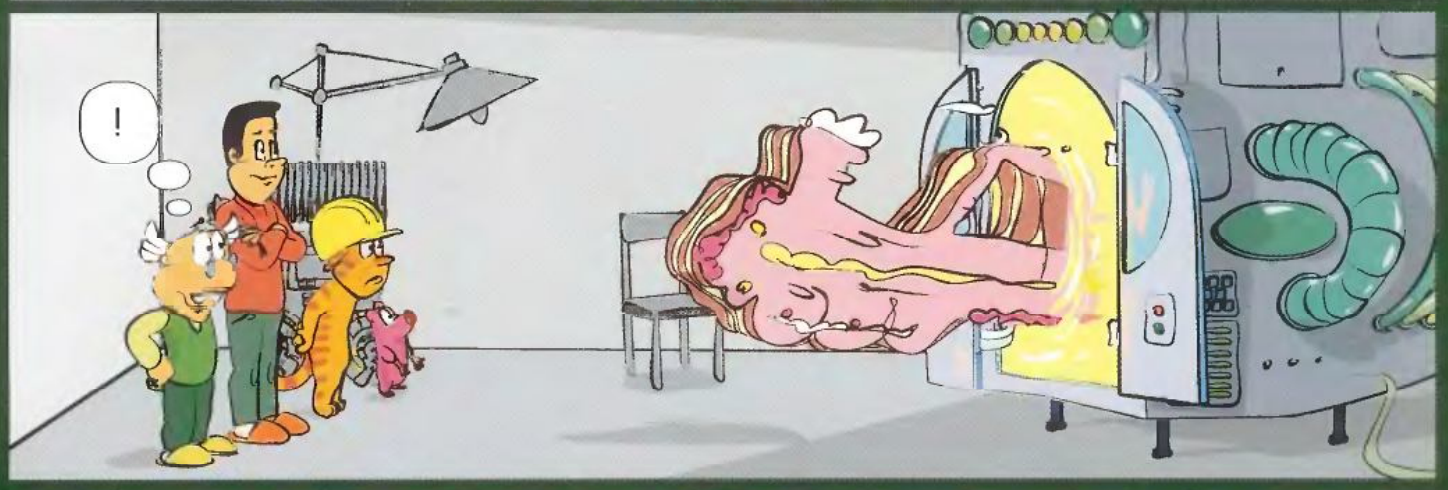
!

Ми забули про швидкість.
Ням-ням. А я забув покласти у торт полуницю.
Так.

**Уже дихають морозцем ранки, а згадка про літні канікули, мов теплий сонячний зайчик — сяйне... і обрадує.**

***Катерина Коберник, м. Вінниця***

"...Я займаюся народними танцями. Цього літа наш ансамбль запросили на фестиваль до Нідерландів та Німеччини. Наші виступи всім так сподобалися, що вже на наступний рік нас запросили до Італії. Дорогою ми заїхали до Амстердама і Брюсселя, а "на десерт" відвідали ще й Париж..."

***Богдан Двіжона, м. Київ***

"...Ми з мамою полетіли до Болгарії. Гуляючи вуличками міста Несебр, де ми оселилися, немов потрапляєш в іншу епоху: дерев'яні будиночки, вузькі кам'яні вулички, руїни дивовижних палаців... Національна болгарська валюта — лев, а мова чимось схожа на українську..."

## УРА, ПЕРЕМОГА!

**Вітаємо** переможця конкурсу **"МІЙ ОРИГІНАЛЬНИЙ ДЕСЕРТ"** **Дарину Великород** з міста Тростянець. Ось її ліричний рецепт:

### ЛІТНІ КАНІКУЛИ

**1.** 10 посмішок друзів (можна замінити пачкою морозива).
**2.** Пригоршня сонячних поцілунків (можна замінити склянкою полуниці).
**3.** 100 крапель сльозинок літньої хмари (можна замінити улюбленим соком — 0,5 склянки).
**4.** Попросіть теплий вітер усе це змішати (або зробіть це міксером).
Прикрасьте десерт стружкою загорілого полудня (шоколадною стружкою) та літньою прохолодою (листочком м'яти).

СМАЧНОГО!

ПОДАРУНОК для Дарини — книга "Найкращі рецепти з усього світу" від видавництва "Країна мрій".

**ПЕРЕМОЖЦІ КОНКУРСУ**

— Артур Малик *(м. Біла Церква)* та Ярослав Ковтун *(м. Дніпропетровськ).*

**ВІТАЄМО, друзі!**
За правильні та повні відповіді з малюнками вони отримують у подарунок футболки від компанії "Кіноманія".

**ПЛАКАТАМИ** від компанії "Кіноманія" **нагороджуються автори:**

*Андрій Трихліб, м. Прилуки,*
*Ілля Шелест, м. Київ,*
*Максим Лещишин, м. Львів,*
Дмитро Коваленко, *м. Київ,*
Маша Кочерова, *с. Велика Терешківка.*

## ФОТОАЛЬБОМ ДРУЗІВ

Дмитро Лугай, *м. Житомир*

Маша Кочерова, *с. Велика Терешківка*

Наталя Лазар, *м. Луцьк*

Соломія Бжезінська, *м. Львів*

**Пиши про свої захоплення, надсилай цікаве фото і ПРИЄДНУЙСЯ ДО ДРУЗІВ професора Крейда!**

**Відповідь на ребус в №9** стор. 29. Ім'я жінки-фараона Давнього Єгипту, яка носила накладну бороду, — ХАТШЕПСУТ.

**Щомісячний дитячий журнал "Професор Крейд"**
для дітей 6-10 років
**жовтень 2009 №10 (58)**

Засновано у 2004 році
Засновник та видавець
ТОВ "Максимум"

**Шеф-редактор:** Олена Мальцева. **Арт-директор:** Максим Копилов. **Редактори:** Руслана Скачко.
**Головний художник:** Павло Пирогов. **Музичний редактор:** Олег Петров. **Фоторедактор:** Андрій Валовий.
**Комп'ютерна обробка:** Євгеній Полозов. **Літературне редагування:** Сергій Чемеркін, Лідія Константинова, Леонід Гнатюк, Милослава Рубан.
**Дизайн та верстка:** Ігор Кожанов.

**Матеріали підготували:**
***Тексти:*** Олесь Краштовський (стор. 2-5, 11-13, 23, 35), Руслана Скачко (стор. 6-7, 20, 24-29, 36), Сергій Ільницький (стор. 14-16), Максим Копилов (стор. 31-33)
***Ілюстрації:*** Павло Пирогов (стор. 3-5, 8-12, 17-20, 23-29), Максим Копилов (стор. 1-2, 31-33), Денис «DanmaxX» Самовол (стор. 6-7, 13-16,), Сергій Цимбалюк (стор. 9), Наталя Гайда (стор. 21-22).

Тираж 60 000 примірників. Ціна договірна. **Передплатний індекс:** журналу — 91413, журналу з музично-літературним додатком — 91412. **Кольороподіл та друк:** ТОВ "НОВИЙ ДРУК", 02094 м. Київ, вул. Магнітогорська, 1, тел.: 536-15-28. **Висновок державної** санітарно-епідеміологічної експертизи №05.03.02-04/21938 від 11.04.2008 р. Свідоцтво про реєстрацію: КВ №9456 від 22.12.2004 р.

**Адреса редакції та видавця:** вул. І. Мазепи, 10 а, м. Київ, 01010, **professor@kraid.com.ua. Відділ продажу:** 494-25-01 (02)
**Відділ редакційної передплати:** 494-25-04.
*Рукописи не рецензуються і не повертаються. Передруки текстів та відтворення графічних матеріалів журналу "Професор Крейд" — лише з дозволу редакції*
***Всі матеріали, позначені [0], публікуються на правах реклами.***

**ПИШИ НА АДРЕСУ:**
ПРОФЕСОРУ КРЕЙДУ,
ВУЛ. І. МАЗЕПИ, 10 А,
М. КИЇВ, 01010.
WWW.KRAID.COM.UA

УВАГА! КОНКУРС на звання

# МОЛОДШИЙ АКАДЕМІК АКАДЕМІЇ КРЕЙДА 2010

ТРИВАЄ до 25 грудня!

**ПЕРЕМОЖЦІ** конкурсу отримають **НАГОРОДИ!*** **5** авторів найбільш повних та правильних відповідей — річну передплату на журнал "Професор Крейд" та футболки молодшого академіка Академії Крейда.

Ще **5** авторів точних відповідей — футболки молодшого академіка Академії Крейда. Заохочувальні призи — книги від видавництва "Країна мрій" — отримають ще **5** учасників конкурсу.

## ТУР-4

**1** Хто такі альбіноси?

**2** Де росте ваніль?

**3** Чому амазонські ліси називають легенями планети?

**4** Опиши, яка, на твою думку, племінниця професора Крейда?

**Двері до Академії Крейда відчинені! Візьми участь у всіх шести турах конкурсу вже зараз. (Конкурс почався у №7 за 2009 р.).**

**ПОКАЖИ СВОЇ "АКАДЕМІЧНІ" ЗНАННЯ і СТАНЬ ПЕРЕМОЖЦЕМ!**

*Під нагородами мається на увазі передплата на журнал "Професор Крейд" за 1 грн. та право придбати футболку за 1,20 грн.

ПРОФЕСОР Крейд

Бути розумним — це крутo!

ПРОФЕСОР Крейд

# Племінниця професора

# Нові номери телефонів екстрених служб України:

Пожежна охорона — **101**

Міліція — **102**

Швидка медична допомога — **103**

Аварійна служба газу — **104**